



Benvenuti

LOCANDA LE PIAZZE

Guida della tua casa

un caldo

BENVENUTO

Cari amici di Locanda Le Piazze,

è con grande gioia che desideriamo esprimere il nostro più sentito ringraziamento per essere parte della nostra storia. Ogni anno, l'arrivo della nuova stagione porta con sé un momento davvero speciale: la riapertura delle nostre porte.

È qualcosa che attendiamo con lo stesso entusiasmo di come se fosse la prima volta. Dopo mesi di preparazione invernale, cura e dedizione, un pensiero ci guida sopra ogni altro: potervi accogliere nuovamente e rivedere i vostri sorrisi.

Per noi ogni stagione è un'occasione per offrirvi esperienze autentiche e momenti di bellezza e relax nel cuore del Chianti. Sapere che scegliete di tornare o di scoprirci per la prima volta ci riempie di gratitudine. Non vediamo l'ora di darvi il benvenuto,

Il team di Locanda Le Piazze



Guida AI CAPITOLI

I SCOPRI LE
PIAZZE

IX SCOPRI LA
SPA

II REGOLAMENTO
ORARI DI
SOGGIORNO

X SCOPRI LA
PALESTRA

III WIFI PASSWORD
& TV

XI SERVIZI
EXTRA

IV INFORMAZIONI

XII COME
SPOSTARSI

V REGOLE
DELLA
PISCINA

XIII LUOGHI DA
ESPLORARE

VI CONTATTI DI
EMERGENZA

XIV COSE DA
FARE

VII ALTRE COSE
DA SAPERE

XV PRIMA DI
ANDARE

VIII SCOPRI IL
RISTORANTE

XVI SEGUICI E
LASCIA UNA
RECENSIONE

|

Scopri
LE PIAZZE

Scopri

LOCANDA LE PIAZZE

Circondata dai profumati vigneti del Chianti Classico e dai verdi oliveti, Locanda Le Piazze vi accoglie a Castellina in Chianti, nel cuore delle più iconiche e soleggiate terre della Toscana. Risale al 1540 e, grazie a un attento intervento di ristrutturazione, l'antico podere contadino è oggi un boutique hotel che conserva intatto il suo straordinario e autentico fascino storico.



LOC. LE PIAZZE, 41,
53011, CASTELLINA IN CHIANTI (SI)



||

Regolamento

ORARI DI
SOGGIORNO

regolamento

ORARI DI SOGGIORNO

CHECK IN Dalle 16:00

Per arrivi prima di questo orario, è necessario avvisare tempestivamente il personale della reception.

Al momento della registrazione, gli ospiti devono presentare un documento di identità valido (carta d'identità, patente di guida o passaporto).



CHECK OUT Entro le 11:30

Il check-out è previsto entro le ore 11:30.

In caso di partenza anticipata su iniziativa del cliente, non è previsto alcun rimborso per il soggiorno non usufruito.

Il vostro concierge dedicato è a vostra disposizione ogni giorno dalle 9:00 alle 22:00.





Wifi
PASSWORD&TV

Wifi

PASSWORD&TV

LA WIFI è NELLA PROPRIETÀ

NETWORK
LOCANDA GUEST

PASSWORD
Locanda2025



COME FUNZIONA LA TV & ELENCO DEI CANALI

ACCENSIONE DELLA TV

Utilizzare il telecomando Samsung e premere il tasto "ON"  per accendere la TV.

ACCESSO SKY

canali da 301 al 312

«Si prega di ricordarsi di effettuare il logout dal proprio account Netflix e dagli altri servizi di streaming prima del check-out. Grazie!»



LUXURY WELLNESS RETREAT

Informazioni

Gentile Ospite,

siamo lieti di darvi il benvenuto.

Ci auguriamo che il vostro soggiorno vi permetta di approfittare dei numerosi servizi che offriamo, come gustare un delizioso pranzo o una cena nel nostro ristorante toscano Tavola di Guido. In alternativa, vi invitiamo a scoprire QB Cucina, il nostro raffinato ristorante vegetariano situato presso One Belvedere.

Concedetevi momenti di puro relax nella nostra area wellness e olistica Anaispa, dove potrete vivere trattamenti speciali affidandovi alle cure dei nostri terapisti.

Esplorate il territorio partecipando a una divertente cooking class, a una degustazione di vini o visitando luoghi di grande valore storico. Oppure lasciatevi semplicemente avvolgere dalla quiete, rilassandovi a bordo piscina o nel giardino.

Per qualsiasi informazione aggiuntiva o assistenza, vi invitiamo a contattare la reception: saremo felici di aiutarvi e di organizzare il vostro soggiorno ideale. Per qualsiasi necessità, potete comporre il 9 o recarvi direttamente in reception.

Enjoy your stay!

Informazioni

LAUNDRY/SERVIZIO LAVANDERIA

MAGLIETTA/T-SHIRT.....	5.00 €
CAMICIA/SHIRT	8.00 €
PANTALONI/TROUSERS	12.00 €
CONNA/SKIRT	10.00 €
PANTALONCINI/SHORTS	8.00 €
VESTITO/DRESS	15.00 €
CALZINI/SOCKS	3.00 €
MUTANDINE/SLIP	3.00 €
PIGIAMA/PYJAMAS.....	8.00 €
REGGISENO/BRAS	3.00 €

LAUNDRY BASKET/CESTA 25.00 € MAX 5 KG, ONE COLOR, ONLY WASHING AND DRYING – MAX 5 KG, 1 COLORE, LAVAGGIO E ASCIUGATURA

IRONING ONLY FOR ALL ITEMS – 50% OF WASHING PRICE – SOLO STIRATURA, PER TUTTI I CAPI: 50% DEL PREZZO DEL LAVAGGIO

MINIBAR

SUCCO DI FRUTTA BIOLOGICO ORGANIC FRUIT JUICE	4,00 €
MENABREA ITALIAN LAGER BEER	5,50 €
BIBITE/SOFT DRINKS.....	4,50 €
ACQUA GASSATA/SPARKLING WATER	3,00 €
STUZZICHINI PICCOLI/DRY SNACK	4,50 €
PROSECCO 375ML.....	15,00 €
ACQUA NATURALE/STILL WATER.....	3,00 €

LA BOTTIGLIA DI ACQUA CHE TROVATE SULLA VOSTRA SCRIVANIA È OFFERTA.

THE BOTTLE OF WATER YOU FIND ON YOUR DESK IS COMPLIMENTARY

IN CAMERA TROVATE 2 TELI PISCINA OFFERTI.

IN YOUR ROOM, YOU WILL FIND 2 COMPLIMENTARY POOL TOWELS.

PRODOTTI IN VENDITA DELL'HOTEL/PRODUCTS FOR SALE OF THE HOTEL

BELVEDERE1 PRIMOROSSO 2024	27,00 €
BELVEDERE 1 CHIANTI CLASSICO 2024.....	26,00 €
BELVEDERE1 ROSE WINE N 2023/2024.....	25,00 €
BELVEDERE1 AMPHITEATRO ORANGE 2024.....	30,00 €
BELVEDERE1 AMPHITEATRO BIANCO	25,00 €
BOTANICAL SYMPHONY GIN.....	65,00 €
OLIO BELVEDERE1 AMAYA / ALYA.....	24,50 € / 27,50 €
OMBRELLO/UMBRELLA.....	25,00 €
TELO PISCINA/POOL TOWEL.....	35,00 €
ACCAPPATOIO/BATH ROBE	60,00 €
TAPPETINO YOGA/YOGA MAT	35,00 €
BORRACCIA 75 ML	20,00 €

Informazioni

ISTRUZIONI CASSAFORTE/SAFE INSTRUCTIONS

LA CASSAFORTE FUNZIONA CON UN CODICE PERSONALE (DA 3 A 6 CIFRE) DA DEFINIRE ALL'ARRIVO/SAFE WORKS WITH A PERSONAL CODE (3-6 NUMBERS) TO SET AT YOUR ARRIVAL
PER DEFINIRE IL CODICE PERSONALE:/ TO SET YOUR PERSONAL CODE:

- CHIUDERE LO SPORTELLLO/CLOSE THE DOOR
- DIGITARE IL CODICE PERSONALE/DIGIT YOUR PERSONAL CODE
- PREMERE IL TASTO #/PRESS KEY #

LA CASSAFORTE SI CHIUDE E SALVA IN AUTOMATICO IL CODICE PERSONALE/THE DOOR LOCKS AND SAVES AUTOMATICALLY THE NEW PERSONAL CODE

APRIRE L'APPARECCHIO CON IL CODICE PERSONALE:/TO OPEN THE DOOR

- DIGITARE IL CODICE PERSONALE NEL RIQUADRO DEI TASTI/INSERT THE PERSONAL CODE IN THE KEYPAD

- APRIRE LA PORTA/OPEN THE DOOR

CHIUDERE L'APPARECCHIO/CLOSE THE DOOR:

- CHIUDERE LA PORTA/CLOSE THE DOOR
- PREMERE IL TASTO #/PRESS KEY #

OPPURE/OR

- CHIUDERE LA PORTA/CLOSE THE DOOR
- DIGITARE IL PROPRIO CODICE PERSONALE/INSERT A NEW PERSONAL CODE
- PREMERE IL TASTO #/PRESS THE KEY

ALLA PARTENZA VI PREGHIAMO DI LASCIARE LA PORTA DELLA CASSAFORTE APERTA/PLEASE LEAVE THE SAFE OPEN AT DEPARTURE

Informazioni

A

ADATTATORI

Se gli apparecchi elettrici non sono compatibili con le prese, il servizio reception può fornire gli adattatori necessari per tutta la durata del soggiorno.

ARIA CONDIZIONATA

Se desiderate modificare la temperatura in camera, al momento del check-in vi verrà spiegato come utilizzare il controllo. Si prega di notare che la temperatura non può essere impostata al di sotto dei 18 gradi.

Per contribuire al risparmio energetico, vi chiediamo gentilmente di spegnerlo quando lasciate la camera. Per qualsiasi assistenza, potete contattare la reception componendo il 9.

AMBIENTE

Fin dalla sua nascita nel 2013, l'hotel è impegnato in un percorso di sviluppo sostenibile, volto a evitare sprechi di risorse ed energia. Effettuiamo la raccolta differenziata e il nostro staff è formato su iniziative ecologiche, come il consumo responsabile dell'acqua e l'uso di sistemi di illuminazione intelligente.

Anche voi potete contribuire a questo impegno: ogni piccolo gesto aiuta il nostro pianeta!

ASCIUGA CAPELLI

Un asciugacapelli è disponibile nel mobile del bagno. Piastra per capelli e ferro arricciacapelli sono disponibili su richiesta.

ASSI DA STIRO E BOLLITORI

Se desiderate ricevere in camera una brocca di acqua calda, il servizio è gratuito.

Le assi da stiro sono disponibili su richiesta: potete rivolgervi al personale addetto alle pulizie o alla reception.

ANIMALI DOMESTICI

Accettiamo animali di piccola taglia e dal carattere docile (fino a 8 kg) esclusivamente nelle camere dotate di patio. Chiediamo gentilmente agli ospiti di assicurarsi di pulire dopo i propri animali.

Ricordiamo inoltre che, per cortesia e rispetto degli altri ospiti, l'accesso alle aree ristorante e piscina non è consentito agli animali, che devono essere tenuti al guinzaglio nelle aree comuni.

ACCAPPATOIO

In caso di necessità, vi invitiamo a rivolgervi alla reception o al servizio housekeeping. Se desiderate acquistarlo e portarlo a casa, il prezzo è di 60,00 € per pezzo.

Informazioni

ACQUA

Acqua potabile: l'acqua del rubinetto è depurata e sicura da bere. Nel nostro impegno a ridurre l'uso della plastica, vi invitiamo a utilizzare le borracce in metallo e a riempirle liberamente presso la nostra stazione dell'acqua.

B

BAGAGLI

Se desiderate assistenza con i bagagli, vi invitiamo a contattare la reception.

BAGNO

Ogni bagno è dotato di un allarme di emergenza.

BICICLETTE

Le nostre e-bike sono disponibili su richiesta.

Vi invitiamo a rivolgervi alla reception per verificare prezzi e disponibilità.

C

COPERTA

Un plaid è disponibile nel vostro armadio. Per qualsiasi necessità di un ulteriore plaid, vi invitiamo a contattare la reception.

COLAZIONE

La colazione continentale giornaliera viene servita a buffet nel nostro ristorante dalle 08:00 alle 10:00.

L'ultimo accesso/ordine è previsto entro le 09:30.

CHECK IN, CHECK OUT

Il check-in è previsto a partire dalle ore 16:00; non possiamo garantire l'accesso alla camera prima di tale orario.

Il check-out è fissato alle ore 11:30. Eventuali permanenze oltre tale orario saranno soggette a supplemento.

CONCIERGE/ASSISTENZA

È disponibile presso la nostra reception dalle 9:00 alle 22:00.

CARTA DI CREDITO

Accettiamo Visa, American Express e MasterCard.

Informazioni

CASSA FORTE

Gli oggetti di valore devono essere custoditi nella cassaforte. Ricordiamo che la Direzione non può essere ritenuta responsabile per eventuali valori lasciati incustoditi.

Se lo desiderate, potete lasciare i vostri oggetti di valore anche nella cassaforte della reception.

Istruzioni per l'utilizzo della cassaforte:

- Inserire il proprio codice personale di 4 cifre
- Premere il tasto #

Per aprire la cassaforte con il codice personale:

- Inserire il codice personale sulla tastiera

Per chiudere la cassaforte:

- Chiudere lo sportello
- Premere il tasto #

Al momento della partenza, vi preghiamo di lasciare lo sportello della cassaforte aperto.

E

ELETTRICITÀ

La corrente elettrica in Italia è a 220V. Si informa che gli adattatori non sono sufficienti per l'utilizzo di piastre per capelli, asciugacapelli, rasoi elettrici, ecc. provenienti da voltaggi completamente diversi e potrebbero causare rischi di incendio.

F

FUOCO

In caso di incendio, è necessario attenersi scrupolosamente alle seguenti norme di comportamento per affrontare l'emergenza in modo tempestivo.

Mantenere la calma e contattare la reception, informando immediatamente il front desk.

Lasciare rapidamente la camera, chiudendo la porta alle proprie spalle, e raggiungere l'uscita più vicina. Informare subito la reception per segnalare che siete al sicuro.

In presenza di fumo, utilizzare un panno bagnato per proteggere il viso.

FIORI

Possono essere acquistati per vostro conto. Si prega di contattare la reception per assistenza.

FUMO: NON CONSENTITO ALL'INTERNO DEGLI EDIFICI

Ricordiamo gentilmente ai nostri ospiti che non è consentito fumare nelle camere. Il mancato rispetto di questa regola comporterà l'addebito di una notte di soggiorno a titolo di costo di pulizia straordinaria.

È consentito fumare all'esterno, ad eccezione della terrazza del ristorante durante gli orari di servizio. Posacenere sono disponibili nelle diverse aree della proprietà.

Informazioni

G

GHIACCIO

Se desiderate averne in camera, contattate il ristorante componendo il 225.

I

INTERNET

Il Wi-Fi è gratuito nelle camere e in tutte le aree comuni. Tuttavia, non è adatto a supportare un utilizzo ad alto consumo di dati. Essendo una zona remota, i fornitori locali non garantiscono prestazioni elevate.

L

LINEE GUIDA PER LE MANCE:

Le consuetudini relative alle mance sono discrete e variano da Paese a Paese. Sebbene il nostro staff non si aspetti mance, talvolta ci viene chiesto di fornire alcune indicazioni. È possibile lasciare la mancia in contanti oppure aggiungerla al pagamento.

Le mance destinate allo staff vengono suddivise equamente tra cuochi, addetti alle pulizie, facchini, personale di sala e personale di back office. Grazie.

M

MASSAGGI E TRATTAMENTI

Per qualsiasi informazione sui trattamenti benessere, vi invitiamo a consultare la brochure della nostra AnaisSpa.

MINI BAR

Il minibar in camera viene rifornito quotidianamente per la vostra comodità. Se desiderate aggiungere qualche prodotto, vi invitiamo a contattare la reception.

Il listino prezzi è disponibile all'interno del minibar.

N

NOLEGGIO MACCHINE

Per ulteriori informazioni, vi invitiamo a contattare la reception.

O

OGGETTI SMARRITI

Oggetti smarriti: qualsiasi oggetto dimenticato in camera e ritrovato dal servizio ai piani può essere rispedito al proprietario a suo carico. Gli oggetti vengono custoditi fino al termine della stagione e successivamente donati in beneficenza a enti locali.

OMBRELLI

Disponibili nelle camere. Vi invitiamo a contattare la reception se necessitate di più ombrelli.

Informazioni

P

PISCINA

La piscina è aperta agli ospiti dalle 8:00 alle 20:00; si prega di notare che non è sorvegliata e che l'utilizzo avviene a proprio rischio. Nell'area piscina sono consentiti esclusivamente bicchieri e stoviglie in plastica. È vietato tuffarsi, poiché la piscina è poco profonda. Gli ospiti di età inferiore ai 14 anni non devono essere lasciati senza supervisione.

È obbligatorio fare la doccia con sapone igienizzante prima di entrare in piscina.

I teli piscina sono disponibili nell'armadio della vostra camera e devono essere riposti negli appositi contenitori presenti in area piscina.

PRIMO SOCCORSO

In caso di necessità, è disponibile un kit di primo soccorso presso la reception.

L'hotel non può fornire medicinali a causa del rischio di allergie.

La reception è inoltre pronta a contattare tempestivamente un medico o un'ambulanza e gran parte del nostro staff è formato per il primo intervento di emergenza.

PARCHEGGIO MACCHINE /PARCHEGGIO BICICLETTE

Il parcheggio è disponibile gratuitamente. Si informa che la struttura non è responsabile per eventuali danni alle autovetture.

Al momento non sono presenti aree coperte. Il parcheggio è comunque monitorato da alcune telecamere per la vostra sicurezza.

R

RISTORANTE

Il nostro ristorante "Tavola di Guido", presso Locanda Le Piazze, propone un raffinato connubio tra innovazione italiana e influenze internazionali, frutto dei percorsi gastronomici dei nostri chef.

È aperto dalle 19:00 alle 22:00 (ultima seduta 21:30), dal giovedì al martedì.

Il mercoledì il ristorante gourmet è chiuso.

È necessaria la prenotazione anticipata, poiché i posti sono limitati. Per prenotare, contattate il ristorante componendo il 225.

Il menu è consultabile tramite il QR code in camera oppure sul sito web di Tavola di Guido.

RICARICA MACCHINA

Sono disponibili due posti auto con colonnina di ricarica elettrica (a pagamento / con contributo).

RETE ELETTRICA

Si informa che la nostra proprietà è circondata da una recinzione elettrica per animali selvatici.

Informazioni

S

SERVIZIO STIRERIA

Offriamo il servizio lavanderia. Vi invitiamo a consultare il menu lavanderia disponibile nel vostro armadio.

Il lavaggio a secco non è previsto.

SERVIZIO IN CAMERA

Per effettuare l'ordine, contattate il ristorante componendo il 225. È previsto un supplemento del 20% per vassoio. Il mercoledì, il ristorante è chiuso.

SERVIZIO DI HOUSEKEEPING

Il nostro team monitora costantemente il comfort della vostra camera e rimane a vostra completa disposizione. Si prega di contattare la reception dalle 9:00 alle 19:00 per richiedere articoli da toilette, grucce, cuscini aggiuntivi, ecc.

SPA

Gli orari di apertura sono dalle 10:00 alle 19:00. Per qualsiasi informazione, vi invitiamo a consultare il menu della spa tramite il QR code in camera.

SERVIZI IGIENICI

Il sistema dei servizi igienici è ecologicamente sensibile. Vi preghiamo di gettare nel WC solo rifiuti organici e di non smaltire oggetti estranei, poiché potrebbero causare danni al sistema di riciclo dell'acqua in uso.

Stiamo lavorando per diventare sempre più autosufficienti e sostenibili. Vi ringraziamo per il vostro aiuto nel sostenere il nostro impegno a favore dell'ambiente.

SERVIZIO TAXI

È possibile organizzare il trasferimento da/per l'aeroporto tramite la reception; vi invitiamo a contattarla per assistenza.

Il servizio deve essere prenotato con anticipo.

Informazioni

T

TELI PISCINA

Troverete due teli da piscina gratuiti in camera. Se desiderate portarli a casa, il prezzo è di 35,00 euro a pezzo.

Partecipiamo attivamente al risparmio idrico e incoraggiamo i nostri ospiti a riutilizzare gli asciugamani.

TELEFONO E ANGOLO LAVORO

I telefoni in camera non sono collegati alla rete internazionale, ma sono disponibili solo per uso interno.

Per qualsiasi assistenza, vi invitiamo a rivolgervi alla reception.

Possiamo inoltre aiutarvi con servizi di segreteria e stampa documenti: vi preghiamo di inviare le richieste a info@locandalepiazze.it, indicando il numero della vostra camera.

TELEFONI

Per contattare la reception, comporre il 9.

Per chiamare un'altra camera, digitare 20 seguito dal numero della camera: ad esempio, per la camera 1 comporre 201; per la camera 10 comporre 210.

Per contattare il ristorante, comporre il 225.

TAPPETINI YOGA E CUSCINI PER LA MEDITAZIONE

Disponibili per il vostro utilizzo in palestra, sia all'interno sia all'esterno, nel giardino.

Se desiderate acquistarli e portarli a casa, il prezzo è di 45,00 € per pezzo. Namasté!

Tutti gli oggetti presenti in camera, dal telefono al tappetino yoga, vengono accuratamente sanificati prima del vostro arrivo.

Z

ZANZARE E INSETTI

Essendo immersi nella campagna, la proprietà viene trattata regolarmente con metodi naturali per il controllo degli insetti. Tuttavia, poiché adottiamo un approccio attento all'ambiente, i prodotti utilizzati sono meno aggressivi rispetto a quelli chimici. Potrebbe quindi capitare di incontrare insetti occasionalmente.

In ogni camera sono disponibili repellenti per zanzare. Vi preghiamo di informarci qualora riscontraste qualsiasi problema legato alla presenza di insetti.

Informazioni



LUXURY WELLNESS RETREAT

V

Regole

DELLA PISCINA

Regole

DELLA PISCINA

LA VOSTRA SICUREZZA DURANTE IL SOGGIORNO È LA NOSTRA PRIORITÀ.

- Orari di apertura: 8:00 – 20:00 (gli orari possono variare in base alla stagione)
- La capacità massima della piscina è di 96 metri cubi e la profondità massima è di 1,75 metri.
- Il numero massimo di bagnanti ammessi contemporaneamente è di 25 persone.
- È vietato tuffarsi in assenza di adeguate attrezzature.
- Si raccomanda di fare il bagno almeno tre ore dopo i pasti.
- È richiesto l'uso di zoccoli in legno o ciabatte in gomma all'interno dell'area piscina.
- L'uso della cuffia durante il bagno è obbligatorio.
- È obbligatorio fare la doccia e lavare i piedi prima di entrare in piscina.
- I servizi igienici più vicini si trovano all'interno delle camere degli ospiti.
- L'accesso alla piscina è deciso dagli ospiti sotto la propria responsabilità.
- Il servizio di salvataggio non è previsto.
- È vietato fare il bagno durante i temporali.
- Responsabile della piscina:
 - SAMI KARAMUCA – +39 324 5543266
 - Reception: +39 0577 743190
- Emergenze: Loc. Campostaggia, 53036 Poggibonsi – 112
- Il kit di primo soccorso è disponibile presso la reception.
- La responsabilità della piscina è affidata alla Direzione, che si riserva di adottare i provvedimenti necessari qualora i bagnanti non rispettino il presente regolamento.
- I bambini di età inferiore ai 14 anni non possono utilizzare la piscina senza la supervisione di un adulto.



LUXURY WELLNESS RETREAT

VI

Contatti di
EMERGENZA

Contatti di EMERGENZA

LOCANDA LE PIAZZE

NOME: Locanda le Piazze
INDIRIZZO: Loc. Le Piazze, 41, 53011,
Castellina in Chianti
NUMERO: +39 351 153 0064

POMPIERI

NOME: Pompieri
NUMERO: 112

OSPEDALE

NOME: Ospedale Campostaggia
INDIRIZZO: Località Campostaggia,
53036 Poggibonsi
NUMERO: 112

CARABINIERI

NOME: Carabinieri
NUMERO: 112



VII

Altre cose
DA SAPERE

Altre cose DA SAPERE



1 | ARRIVARE ALL'HOTEL

Se venite da Siena o Firenze, uscite dall'autostrada a Poggibonsi Sud e poi prendete la SP130 in direzione Castellina.

2 | PARCHEGGIO GRATUITO

Parcheggio dedicato per tutti gli ospiti, incluso un caricabatterie per auto elettrica 2 "tipo 2".

3 | FORNITURE EXTRA

Il servizio lavanderia è disponibile, puoi trovare una borsa bianca nel tuo guardaroba, chiedi alla reception.

4 | PROPRIETÀ RECINTATA

Sentiti sicuro sapendo che la tua privacy è completamente protetta. Disponiamo di telecamere di sicurezza e controlli di sicurezza 24 ore su 24 garantiscono tranquillità.

5 | POLITICA DI CANCELLAZIONE

In caso di cancellazione da parte del cliente, verrà applicata la politica di cancellazione. Per maggiori informazioni rivolgersi alla reception.

6 | SPAZI COMUNI CONDIVISI

Gli spazi del ristorante sono aperti a clienti esterni.

VIII

Scopri

IL RISTORANTE

Scopri

IL RISTORANTE

TAVOLA DI GUIDO

A Tavola di Guido, cenare è più di un semplice pasto; è un viaggio nel cuore della Toscana. Immerso nelle dolci colline di Castellina in Chianti, il nostro ristorante toscano farm-to-table celebra cibi onesti e autentici.



Guidati dallo Chef Guido Haverkock e ispirati dalla filosofia sostenibile della fondatrice Natacha Fazal-Karim, ogni piatto onora l'integrità della cucina toscana, combinando prodotti locali stagionali e patrimonio toscano con sottili influenze globali.

Molti dei nostri ingredienti base sono preparati in casa, tra cui pancetta, aceto, senape, marmellate, kombucha, salsa di soia, muesli e pane fresco, assicurando che ogni dettaglio rifletta il nostro impegno per una cucina sostenibile a zero sprechi, prodotti locali e innovazione culinaria.



LASCIA CHE IL VIAGGIO SI
SVOLGA SEMPLICEMENTE
SCANSIONANDO IL CODICE PER
SAPERNE DI PIÙ.

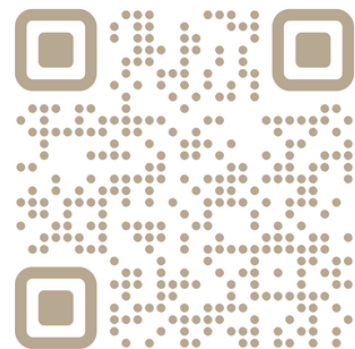

LUXURY WELLNESS RETREAT

Scopri LA SPA



ANAI SPA

Con immenso piacere, vi invito a scoprire AnaiSpa, un rifugio esclusivo immerso nelle dolci colline del Chianti, dove ogni dettaglio è pensato per offrire una fuga rigenerante dal ritmo frenetico della vita quotidiana. Qui il tempo rallenta, consentendoti di riscoprire l'equilibrio interiore e di abbracciare il benessere totale.

AnaiSpa è una vera oasi sensoriale, dove la luce soffusa, le delicate fragranze Comfort Zone, il tocco esperto dei nostri professionisti e i prodotti naturali si uniscono per creare un'esperienza unica. Ogni trattamento è studiato per ringiovanire sia il corpo che la mente.

Lasciati avvolgere dalla pace che riempie ogni angolo di AnaiSpa, un luogo dove puoi dedicare completamente del tempo a te stesso. Questo viaggio ti aiuterà a riscoprire il piacere di rallentare, di ascoltare te stesso e di sentirti in armonia con la natura circostante.

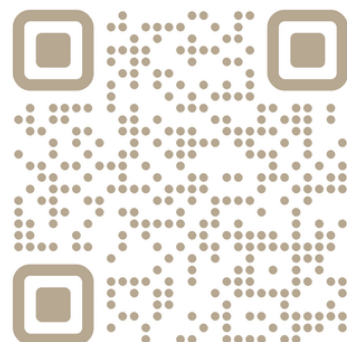

X

Scopri
LA PALESTRA

Scopri

LA PALESTRA

Dopo una giornata trascorsa ad esplorare il Chianti — tra degustazioni di vini e passeggiate panoramiche — non c'è niente di meglio che recuperare le energie con una sessione di fitness nel nostro nuovissimo padiglione in vetro con vista sui vigneti e sulle dolci colline. Dotato di accessori Technogym, offre non solo gli strumenti per ripristinare tono e vitalità, ma anche un ambiente mozzafiato e unico nel suo genere che trasforma ogni allenamento in un momento di pura ispirazione. APERTO DALLE 8 ALLE 20



LUXURY WELLNESS RETREAT

XI

Servizi
EXTRA

Servizi

EXTRA

DI SEGUITO TROVERETE I SERVIZI OFFERTI DAL
NOSTRO HOTEL AL MOMENTO DELLA
PRENOTAZIONE.



RITIRO E RICONSEGNA IN AEROPORTO

Possiamo organizzare trasferimenti privati da/per aeroporti (Firenze, Pisa, Bologna, Roma) e altre località. Vi preghiamo di comunicarci giorno, luogo e ora

WORKSHOP

Arricchisci il tuo soggiorno con i nostri workshop, disponibili su prenotazione.

<https://locandalepiazze.com/workshops/>

DEGUSTAZIONE

Potrete vivere esperienze enologiche presso la struttura gemella. Il team del Belvedere 1 vi darà il benvenuto.

[Reserve here](#) [EMAIL HERE](#)

MASSAGGI

Concedetevi un momento di puro relax con i nostri massaggi personalizzati e trattamenti olistici. Disponibile su prenotazione con AnaiSpa.

*SERVIZI A PAGAMENTO, PREAVVISO 24-48 ORE

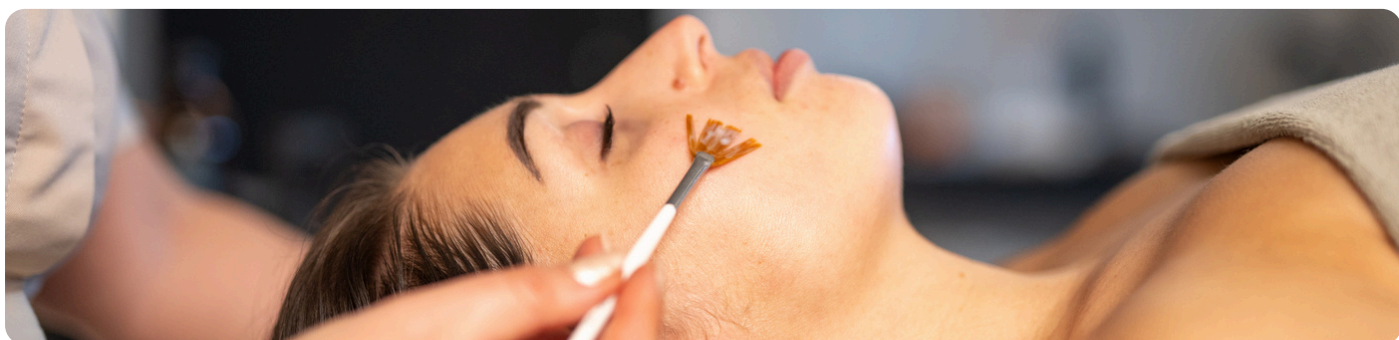

LUXURY WELLNESS RETREAT

XII

Come

SPOSTARSI

Come SPOSTARSI

VINTAGE / LUSO NOLEGGIO AUTO

Rendi indimenticabile il tuo viaggio noleggiando un'auto di lusso o d'epoca per le tue escursioni.

TRANSFER PRIVATO

Goditi la comodità del nostro servizio di trasporto privato, disponibile per portarti ovunque tu desideri.

NOLEGGIO VESPA

Servizio disponibile su prenotazione

E-BIKE

Servizio disponibile su prenotazione

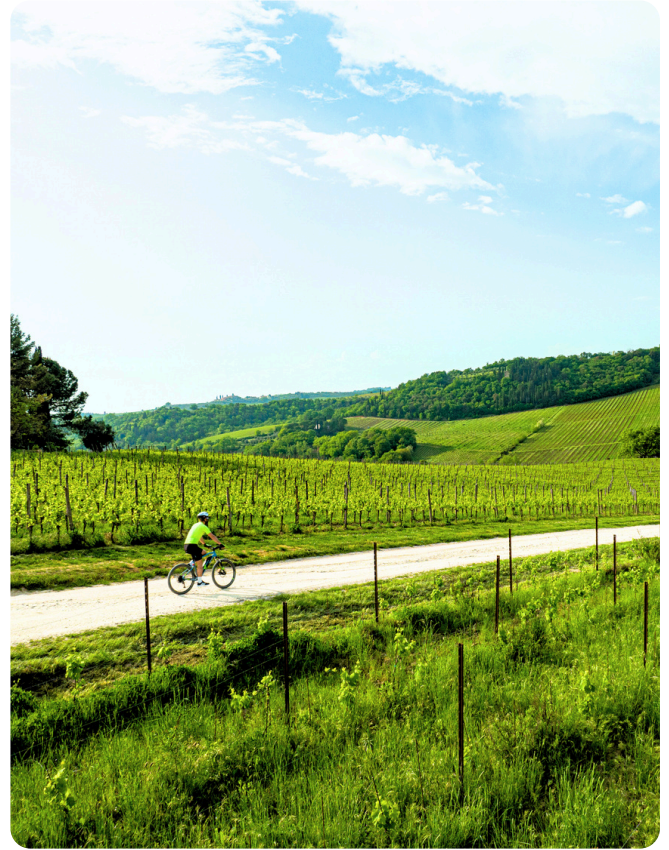

XIII

Luoghi

DA ESPLORARE

Luoghi

DA ESPLORARE



CASTELLINA IN CHIANTI, 15 MIN, 8 KM

Castellina è un grazioso borgo nel cuore del Chianti, ricco di storia e tradizioni vinicole. Il suo centro medievale, con la pittoresca Via delle Volte, offre viste mozzafiato, mentre le colline circostanti sono perfette per degustazioni di vini e gustare prelibatezze locali.

SIENA, 30 MIN, 37 KM

Città dal fascino senza tempo, Siena è famosa per la sua splendida Piazza del Campo, sede della rinomata corsa di cavalli Palio. La magnifica Cattedrale, il Palazzo Pubblico e le sue vie medievali ne fanno una delle mete più affascinanti della Toscana, ricca di storia, cultura e tradizione.

FIRENZE, 50 MIN, 50 KM

Culla del Rinascimento, Firenze è un museo all'aperto ricco di capolavori artistici e architettonici. Il Duomo, Ponte Vecchio, la Galleria degli Uffizi e Palazzo Pitti raccontano la storia di una città che ha plasmato la cultura mondiale, affascinando i visitatori.

SAN GIMIGNANO, 31 MIN, 20 KM

Conosciuta come la "Manhattan medievale", San Gimignano è famosa per le sue torri iconiche e il suo skyline unico. Passeggiare per le sue strade è come fare un salto indietro nel tempo, tra botteghe artigiane, opere d'arte e i sapori del rinomato vino Vernaccia.

XIV

Cose

COSE DA FARE

Cose

COSE DA FARE

INCLUSO NELLA TUA TARIFFA



COLAZIONE ABBONDANTE

Per iniziare bene la giornata, ogni alloggio include una generosa colazione a buffet



PISCINA

La nostra piscina panoramica, affacciata sulle dolci colline toscane, è il luogo perfetto per rilassarsi tra una nuotata rinfrescante e una bevanda fresca. Un'oasi di bellezza e tranquillità senza tempo.



PALESTRA

La nuova palestra, con vista sui vigneti e sulle colline toscane, offre un'esperienza di allenamento rigenerante immersa nella bellezza della campagna del Chianti.

Cose

COSE DA FARE

TOUR GIORNALIERI LOCALI



CHIANTI

Scopri i paesaggi dei Vigneti.



VAL D'ORCIA

La zona del vino, del formaggio e dei bellissimi paesaggi.



CERTALDO

Scoprite la città medievale di Certaldo, famosa per aver dato i natali al celebre scrittore Giovanni Boccaccio e per il suo centro storico ben conservato.



MONTERIGGIONI -SIENA

Vi aspettano la città della famosa Corsa dei Cavalli "Palio" e il castello medievale.



COLLE DI VAL'DELSA

Trascorrete una giornata esplorando la storica cittadina di Colle di Val d'Elsa, famosa in tutto il mondo per la sua raffinata produzione di cristalli.



SAN GIMIGNANO VOLTERRA RIDE

La Manhattan medievale e Volterra faranno sì che il tuo tour giornaliero locale diventi un viaggio del passato.

LUXURY WELLNESS RETREAT

Cose

COSE DA FARE

AL DI FUORI DELLA PROPRIETÀ



PASSEGGIATA

Esplora la bellezza intorno a One Belvedere Tuscany con una guida locale attraverso vigneti, uliveti e una splendida campagna.



CACCIA AL TARTUFO

Parti per un'avventura unica nella caccia al tartufo, disponibile su prenotazione all'esterno della struttura, per un'esperienza indimenticabile nella natura.



MONGOLFIERA

Sorvola paesaggi mozzafiato con un giro in mongolfiera, disponibile su prenotazione all'esterno della struttura per un'esperienza davvero magica.



EQUITAZIONE

Esplorate le bellezze della campagna a cavallo, prenotando all'esterno della struttura.



NOLEGGIO AUTO D'EPOCA

Su richiesta, possiamo organizzare il noleggio di un'auto d'epoca, permettendoti di esplorare la regione con eleganza senza tempo



NOLEGGIO VESPA

Su richiesta, possiamo organizzare il noleggio di una Vespa, permettendoti di scoprire la regione con stile e libertà.

Cose

COSE DA FARE

NELLA NOSTRA PROPRIETÀ GEMELLA
"UN BELVEDERE TOSCANA"



DEGUSTAZIONE DI VINI

Esplora le bellezze di One Belvedere Tuscany con una guida locale attraverso vigneti, uliveti e una campagna mozzafiato.



CORSI DI CUCINA

Questo workshop vegetariano ti insegnerà i classici toscani rivisitati. L'attenzione sarà rivolta alla riduzione degli sprechi, proponendo ricette gustose e facili da riprodurre a casa, da gustare con la famiglia e gli amici.



DALLA VIGNA AL TAVOLO

Un'esperienza Belvedere 1 x QB Cucina
Un viaggio attraverso i nostri vigneti e la nostra cantina. Una degustazione della nostra intera gamma di vini e un menu degustazione creato dal nostro ristorante, QB Cucina.
Durata: circa 4 ore

Cose

COSE DA FARE

POSTI DOVE MANGIARE



QB
CUCINA

Vegetariano, innovativo



IL SORBO
1384

Cucina creativa e
innovativa



PASSO DOPO
PASSO

ingredienti locali con
tocchi internazionali.



OSTERIA 1126

Cucina tradizionale
contemporanea



ARNOLFO

2 stelle Michelin: una
cucina in cui tradizione,
modernità e arte si
fondono.



CUM QUIBUS

1 stella Michelin – Luogo
rustico e romantico

Cose DA FARE

ALTRI POSTI DOVE MANGIARE



TAVERNA
SQUARCIALUPI

Cucina toscana



SOSTA DI
PIO VII

Cucina rustica toscana



LA LOCANDA DI
PIETRACUPA

Cucina toscana



LA MANDRAGOLA

Cucina creativa toscana



CAMPO CEDRO

Tradizione e innovazione,
con sentori di sapori
orientali.



PICÒ

Abbinamento
gastronomico Pizza

LUXURY WELLNESS RETREAT

Cose
DA FARE
BAR E CANTINE VINICOLE



POGGIO
AMORELLI

Gestione familiare con un ottimo servizio e un bellissimo paesaggio, perfetto per un pranzo con abbinamento di vini



ONE BELVEDERE
TUSCANY

Un piccolo locale con un ottimo vino, una vera nicchia nel cuore del Chianti



BIBBIANO

Vicinissimo alla nostra proprietà, una vera nicchia nel cuore del Chianti



FONTERUTOLI

Una delle cantine più famose del Chianti



ANTINORI

È un capolavoro architettonico che fonde tradizione e innovazione. Qui potrete degustare i prestigiosi vini Antinori.



BRANCAIA

È un'icona del Chianti Classico e della Maremma Toscana.

Cose

DA FARE

IL VOSTRO SHOPPING



AL CENTRO COMMERCIALE

Il Mall Firenze è un outlet di lusso che offre una selezione dei più prestigiosi marchi di moda internazionali a prezzi esclusivi. La distanza tra One Belvedere e The Mall Firenze è di circa 30-40 minuti.



VALDICHIANA OUTLET VILLAGE

Valdichiana Outlet Village è un centro commerciale in Toscana, che offre oltre 130 negozi di marchi prestigiosi. La distanza tra One Belvedere e Valdichiana Outlet Village è di circa 1 ora e 30 minuti.



OUTLET BARBERINO

Il Barberino Designer Outlet, situato a Barberino di Mugello, è un elegante centro commerciale all'aperto che ospita oltre 120 boutique di marchi di moda, accessori e lifestyle, offrendo sconti durante tutto l'anno.

La distanza tra One Belvedere e Barberino Designer Outlet è di circa 40-45 minuti in auto.

LUXURY WELLNESS RETREAT

XV

Prima

PRIMA DI ANDARE

Prima

PRIMA DI ANDARE



EFFETTI PERSONALI

Porta con te tutte le tue cose.

FINESTRE E LUCI

Assicurarsi che tutte le finestre siano bloccate e che le luci siano spente.

CHIAVI

Si prega di restituire le chiavi nella loro posizione originale. Se le chiavi non vengono restituite verrà addebitata una commissione di €75.

BUON RITORNO A CASA

Ci auguriamo che il vostro soggiorno sia piacevole!



XVI

Seguici

E LASCIA UNA RECENSIONE

Seguici

E LASCIA UNA RECENSIONE

LASCIARE UNA
RECENSIONE

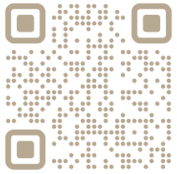

TRIPADVISOR



GOOGLE



SEGUICI

INSTAGRAM



LUXURY WELLNESS RETREAT



Grazie

È stato davvero un piacere ospitarti. Se hai qualche feedback per noi, ci piacerebbe se potessi lasciare una recensione su Tripadvisor. Buon viaggio di ritorno a casa e speriamo di rivedervi molto presto!

LOC. LE PIAZZE, 41,
53011, CASTELLINA IN CHIANTI (SI)